



# PROPOSTA PER SCUOLA INFANZIA E PRIMARIA

---

## Halloween: ragnetto o scherzetto?

---

CON STREGA PASTICCIONA  
IN CATENA ROSSA ALLA PORTA DELLE FATE





## LA PROPOSTA

Un'avvincente caccia al tesoro nella natura per ritrovare tutti i 400 figli della Tarantola Tecla che si sono dispersi nei prati tra il pendio delle Castaghiotte e la Baita degli Elfi Pentolacci.

La Tarantola Tecla ha ragnatelato la Casa Delle Fate ed ha bisogno dell'aiuto di grandi e piccini per ritrovarli... solo riportandoli alla loro Tarantomamma i bimbi potranno recuperare la mappa del tesoro, trovare la Tomba dell'Ignoto, ricostruire l'Ignotoscheletro e ricevere i dolcetti in ricompensa.

Una caccia al tesoro ragnatelosa, solo per piccoli e grandi coraggiosi, lungo il pendio e nella Casa delle Fate ragnatelosamente addobbata.

Animazione, giochi e sorprese con la Strega Pasticciona.

Per l'occasione la Casa delle Fate sarà invasa dalle ragnatele della Tarantola Tecla in un'atmosfera mooolto tarantolosa! All'arrivo ogni gruppo riceve uno zainetto contenente le medagliette del loro personaggio CATENA ROSSA, le mappe plastificate dei posti riservati e quelle per la caccia al tesoro.

*Mappe e zainetto andranno poi riconsegnati alla fine della giornata.*



## LE NECESSITA' DEI BAMBINI

Osservando i bambini dopo i due anni di pandemia durante i centri estivi, ci siamo accorti di quanto l'isolamento fisico li abbia portati a non saper più gestire i propri e altrui "confini", facendo scaturire spesso conflitti fisici e un certo malessere emotivo. Sempre osservando l'andamento dei gruppi durante i nostri centri estivi, abbiamo visto come il contatto con la natura e il movimento all'aria aperta abbia permesso di ricreare relazioni più sane con i compagni.

**Il gioco consiste proprio nell'andare alla ricerca di indizi in un ambiente protetto** (spazio limitato, recintato e con cancello chiuso), in modo da sfogare anche la personale esuberanza.

Allo stesso modo le parti del percorso accompagnate dagli operatori ricordano che osservare regole e comportamenti consoni aiutano tutto il gruppo a ritrovare il tesoro.

## LA FANTASIA

Elementi predominanti sono **la fantasia** e **il personaggio di Strega Pasticciona**, che si presenta come una strega attempata con gli occhi storti, una memoria cortissima, insomma una vera strega pasticciona.

*I bambini ameranno un personaggio un po' strampalato ma "vero".*





## IL PROGRAMMA

- h 9.30 circa ARRIVO e passeggiata accompagnati fino in azienda, bagno e merendina (caffè offerto agli insegnanti)
- h 10.30 Percorso segreto della Tarantola Tecla
- h 11.00 Caccia al tesoro alla ricerca dei 400 Ragnetti
- h 12.00 pranzo al sacco e gioco libero
- h 13.00 Caccia alla Tomba dell'Ignoto e ricostruzione dell'Ignotoscheletro,
- h 14.30 Laboratorio brividoso
- h 16.00 partenza dalla Casa delle Fate

## IMPORTANTE DA SAPERE

La struttura è adeguatamente attrezzata per accogliere i bambini diversamente abili, tuttavia **alcuni tratti di bosco sul versante della collina non sono raggiungibili in sedia a rotelle.**

Si richiede quindi di anticipare le esigenze del gruppo per concordare preventivamente un'attività su misura che permetta a tutti i componenti della classe di vivere l'esperienza

**La proposta viene presentata con modalità diverse all'età della classe.**



## LA LOCATION E I SERVIZI

I 5 ettari di prati, boschi e castagneti su cui sorge Catena Rossa offrono molte possibilità di attività.

Partendo dalla Casa delle Fate a forma della conchiglia del Nautilus i bambini possono vivere **un'esperienza di contatto diretto con la natura che non dimenticheranno!**

La struttura dispone di locali coperti e riscaldati, servizi igienici, ampia area pic-nic, prati e boschi (5 ettari) completamente recintati e chiusi per la sicurezza dei bambini.

Non è attivo servizio bar nè ristorazione.

In Catena Rossa alla Porta delle Fate sono anche **presenti alcuni animali**: daini, pecore, oche, anatre, galline, cani e gatto.

Per quelli che girano liberi all'interno dell'area pic nic viene insegnato ai bambini come comportarsi in maniera adeguata e rispettosa

## COME RAGGIUNGERCI

- **Arrivo in pullman in Valle di Sarezzo** (a circa 600 m dall'azienda). Viene messa a disposizione un'auto per gli zainetti dei bambini, le ceste di scuola e i bambini con difficoltà motorie o su sedia a rotelle. La passeggiata a piedi viene accompagnata dalla narrazione della storia di Fata Smemorina e dei suoi amici.
- **Arrivo diretto in Catena Rossa** con pullman piccolo/scuolabus (max 35 posti)
- **Richiesta trasbordo** su pullman più piccoli per gli ultimi 2 km (chiedere informazioni per contatti e indicazioni)

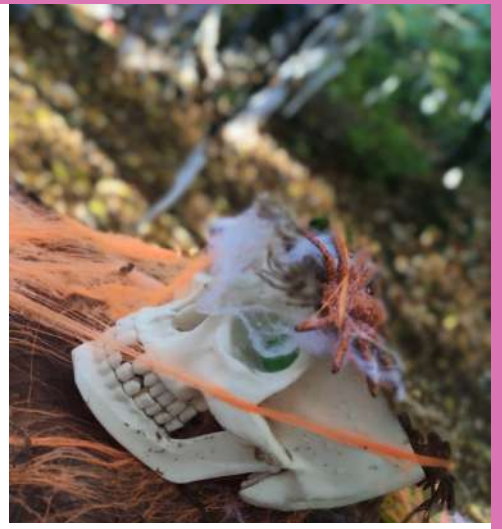



## IL COSTO

La partecipazione ha un costo di:

**€ 18 bambino**

**€ 7 adulto** (genitori accompagnatori)

Per insegnanti, persone con invalidità civile al 100% e i loro accompagnatori **l'ingresso è gratuito.**

Pagamento con **bonifico bancario anticipato** da effettuare 30 giorni prima della data concordata della gita. In caso di assenza di un bimbo non saranno effettuati rimborsi, ma verrà consegnato un buono per partecipare ad una giornata famiglia.

## CONTATTI

PER OGNI NECESSITA', CHIARIMENTO O COMUNICAZIONE  
fare riferimento a Eleonora Pea

Catena Rossa alla Porta delle Fate  
via M. D'Azeglio, 51 a Sarezzo (BS)

telefono **335 832 85 48** (anche Whatsapp)

mail: **info@catenarossa.it**

sito: **catenarossa.it**





# LA TUA GITA

IN CATENA ROSSA ALLA PORTA DELLE FATE

---

## Promemoria cose da portare e sapere



Attività dalle 9.30 alle 16.00



PRANZO al sacco e MERENDA

una BORRACCIA  
(che riempiremo più volte durante la giornata)

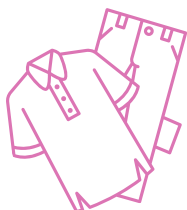

far vestire i bimbi a strati e in base al meteo  
(siamo in collina)

scarpe da ginnastica (i sandaletti sono scomodi)

stivaletti in gomma e impermeabile/kway

abiti che possano essere sporcati



In caso di necessità particolari è assolutamente necessario informarci preventivamente per rendere l'esperienza adeguata alle esigenze.



Catena Rossa alla Porta delle Fate  
via M. D'Azeglio, 51 a Sarezzo (BS)



Riferimento a Eleonora Pea  
telefono **335 832 85 48** (anche Whatsapp)  
mail: **info@catenarossa.it**  
sito: **catenarossa.it**