



PROPOSTA PER
SCUOLA INFANZIA E PRIMARIA

Le Castaghiotte e la cacciatresorosa castagnata

disponibile solo per il mese di OTTOBRE

CON FATA S.MEMORINA
IN CATENA ROSSA ALLA PORTA DELLE FATE





LA PROPOSTA

Un'avvincente caccia al tesoro nella natura per ritrovare tutte le Castaghiotte.

Fata Smemorina ha creato una mappa per raggiungere le golose Castaghiotte, solo che ora non ricorda più dove l'ha nascosta!

Una caccia al tesoro nella caccia al tesoro alla scoperta degli alberi e delle diverse foglie, con l'aiuto esperto e competente di Marilenonna esperta in botanica.

LE NECESSITA' DEI BAMBINI

Osservando i bambini dopo i due anni di pandemia durante i centri estivi, ci siamo accorti di quanto l'isolamento fisico li abbia portati a non saper più gestire i propri e altrui "confini", facendo scaturire spesso conflitti fisici e un certo malessere emotivo. Sempre osservando l'andamento dei gruppi durante i nostri centri estivi, abbiamo visto come il contatto con la natura e il movimento all'aria aperta abbia permesso di ricreare relazioni più sane con i compagni.

Il gioco consiste proprio nell'andare alla ricerca di indizi in un ambiente protetto (spazio limitato, recintato e con cancello chiuso), in modo da sfogare anche la personale esuberanza.

Allo stesso modo le parti del percorso accompagnate dagli operatori ricordano che osservare regole e comportamenti consoni aiutano tutto il gruppo a ritrovare il tesoro.



FATA
SMEMORINA





LA FANTASIA

Elementi predominanti sono **la fantasia** e **il personaggio di Fata Smemorina**, che si presenta come una fatona attempata con gli occhi storti e una memoria cortissima (contrastando con l'immagine della fatina perfetta e esteticamente bellissima).

I bambini ameranno un personaggio un po' strampalato ma "vero".

IL GIOCO

Seguendo la storia dei personaggi del teatrino della Porta delle Fate (l'investigavolpe Rebecca, il Dottore del cuore Leprotto Fifotto, l'antagonista Neraserpe) i bambini scopriranno la loro missione: ritrovare la mappa e le castaghiotte.

Ogni squadra riceverà uno zainetto con le mappe del tesoro, un quaderno degli indizi cui appuntare, scoprire e segnare tutto.

Nello specifico:

- la ricerca dei rastrelli, dei castabastoni e della mappa dispersa
- il riconoscimento dell'albero delle castaghiotte attraverso le foglie
- Imparare a riconoscere l'albero delle castagne e ad aprire i ricci con i piedini
- la raccolta sul pendio Ghiottoso seguendo la mappa del tesoro
- la divisione delle castagne raccolte
- i giochi e le sorprese
- la castagnata finale per concludere questa avventurosa giornata

La proposta viene presentata con modalità diverse all'età della classe



IL PROGRAMMA

- **h 9.30** circa ARRIVO e passeggiata accompagnati fino in azienda, bagno e merendina (caffè offerto agli insegnanti)
- **h 10.30** TEATRINO di Rebecca la Volpe
- **h 11.00** Caccia alla mappa
- **h 12.00** pranzo al sacco e gioco libero
- **h 13.00** Caccia al tesoro tra foglie ed alberi da riconoscere per ottenere il messaggio segreto
- **h 14.30** percorso sul Pedio alla ricerca delle Castaghiotte e raccolta delle castagne
- **h 15.00** castagnata
- **h 16.00** partenza dalla Casa delle Fate

IMPORTANTE DA SAPERE

La struttura è adeguatamente attrezzata per accogliere i bambini diversamente abili, tuttavia **alcuni tratti di bosco sul versante della collina non sono raggiungibili in sedia a rotelle.**

Si richiede quindi di anticipare le esigenze del gruppo per concordare preventivamente un'attività su misura che permetta a tutti i componenti della classe di vivere l'esperienza

La proposta viene presentata con modalità diverse all'età della classe.



LA LOCATION E I SERVIZI

I 5 ettari di prati, boschi e castagneti su cui sorge Catena Rossa offrono molte possibilità di attività.

Partendo dalla Casa delle Fate a forma della conchiglia del Nautilus i bambini possono vivere **un'esperienza di contatto diretto con la natura che non dimenticheranno!**

La struttura dispone di locali coperti e riscaldati, servizi igienici, ampia area pic-nic, prati e boschi (5 ettari) completamente recintati e chiusi per la sicurezza dei bambini.

Non è attivo servizio bar nè ristorazione.

In Catena Rossa alla Porta delle Fate sono anche **presenti alcuni animali**: daini, pecore, oche, anatre, galline, cani e gatto.

Per quelli che girano liberi all'interno dell'area pic nic viene insegnato ai bambini come comportarsi in maniera adeguata e rispettosa

COME RAGGIUNGERCI

- **Arrivo in pullman in Valle di Sarezzo** (a circa 600 m dall'azienda). Viene messa a disposizione un'auto per gli zainetti dei bambini, le ceste di scuola e i bambini con difficoltà motorie o su sedia a rotelle. La passeggiata a piedi viene accompagnata dalla narrazione della storia di Fata Smemorina e dei suoi amici.
- **Arrivo diretto in Catena Rossa** con pullman piccolo/scuolabus (max 35 posti)
- **Richiesta trasbordo** su pullman più piccoli per gli ultimi 2 km (chiedere informazioni per contatti e indicazioni)





IL COSTO

La partecipazione ha un costo di:

€ 18 bambino

€ 8 adulto (genitori accompagnatori)

Per insegnanti, persone con invalidità civile al 100% e i loro accompagnatori **l'ingresso è gratuito.**



Pagamento con **bonifico bancario anticipato** da effettuare 30 giorni prima della data concordata della gita. In caso di assenza di un bimbo non saranno effettuati rimborsi, ma verrà consegnato un buono per partecipare ad una giornata famiglia.

CONTATTI

PER OGNI NECESSITA', CHIARIMENTO O COMUNICAZIONE fare riferimento a Eleonora Pea

Catena Rossa alla Porta delle Fate
via M. D'Azeglio, 51 a Sarezzo (BS)

telefono **335 832 85 48** (anche Whatsapp)

mail: **info@catenarossa.it**

sito: **catenarossa.it**



LA TUA GITA

IN CATENA ROSSA ALLA PORTA DELLE FATE

Promemoria cose da portare e sapere



Attività dalle 9.30 alle 16.00



PRANZO al sacco e MERENDA

una BORRACCIA
(che riempiremo più volte durante la giornata)

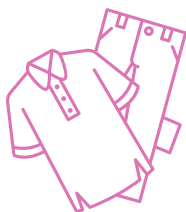

far vestire i bimbi a strati e in base al meteo
(siamo in collina)

scarpe da ginnastica (i sandaletti sono scomodi)

stivaletti in gomma e impermeabile/kway

abiti che possano essere sporcati



In caso di necessità particolari è assolutamente necessario informarci preventivamente per rendere l'esperienza adeguata alle esigenze.



Catena Rossa alla Porta delle Fate
via M. D'Azeglio, 51 a Sarezzo (BS)



Riferimento a Eleonora Pea
telefono **335 832 85 48** (anche Whatsapp)
mail: **info@catenarossa.it**
sito: **catenarossa.it**