



PROPOSTA PER SCUOLA INFANZIA E PRIMARIA

Caccia ai Doni Nascosti sul Sentiero dei Folletti con RENNA COMET

disponibile solo per il mese di DICEMBRE

CON RENNA COMET
IN CATENA ROSSA ALLA PORTA DELLE FATE





LA PROPOSTA

La Renna Comet ha la bella abitudine di passare l'intero mese di dicembre in Catena Rossa alla Porta delle Fate portando allegria e una magica atmosfera natalizia.

Solo che puntualmente perde tutti i Doni Nascosti lungo il sentiero dei Folletti. Servirà l'aiuto dei più piccoli per recuperarli tutti.

Solo diventando una vero branco di RENNE con tanto di corna, sonaglio e coda si potrà recuperare tutti i Doni Nascosti dispersi.

I bambini si trasformano in renne e avranno una foto ricordo stampata della loro trasformazione

Con un linguaggio divertente ed appropriato, ed attraverso una speciale "caccia al tesoro", Renna Comet guida i bambini nella ricerca degli indizi dei Doni Nascosti.

Ma i bambini scopriranno molto di più: **non tutto è come appare.**



LE NECESSITA' DEI BAMBINI

Osservando i bambini dopo i due anni di pandemia durante i centri estivi, ci siamo accorti di quanto l'isolamento fisico li abbia portati a non saper più gestire i propri e altrui "confini", facendo scaturire spesso conflitti fisici e un certo malessere emotivo. Sempre osservando l'andamento dei gruppi durante i nostri centri estivi, abbiamo visto come il contatto con la natura e il movimento all'aria aperta abbia permesso di ricreare relazioni più sane con i compagni.

Il gioco consiste proprio nella ricerca di indizi in un ambiente protetto (spazio limitato, recintato e con cancello chiuso), in modo da lasciare il giusto spazio anche alla personale esuberanza.

Allo stesso modo le parti del percorso accompagnate dagli operatori ricordano che osservare regole e comportamenti consoni aiutano tutto il gruppo a ritrovare il tesoro.

LA FANTASIA

Elementi predominanti sono **la fantasia** e **il personaggio Renna Comet**, che si presenta come una renna davvero unica.

I bambini ameranno un personaggio un po' strampalato ma "vero".





IL PROGRAMMA

- h 9.30 circa ARRIVO e passeggiata accompagnati fino in azienda, bagno e merendina (caffè offerto agli insegnanti)
- h 10.30 Caccia al tesoro dei DONI NASCOSTI
- h 12.00 pranzo al sacco e gioco libero
- h 13.00 Laboratorio di costruzione del PORTAFOTO di Natale e foto sul set di Renna Comet (all'interno della Casa delle Fate)
- h 15.00 I Doni nascosti
- h 16.00 partenza dalla Casa delle Fate

IMPORTANTE DA SAPERE

La struttura è adeguatamente attrezzata per accogliere i bambini diversamente abili, tuttavia **alcuni tratti di bosco sul versante della collina non sono raggiungibili in sedia a rotelle.**

Si richiede quindi di anticipare le esigenze del gruppo per concordare preventivamente un'attività su misura che permetta a tutti i componenti della classe di vivere l'esperienza

La proposta viene presentata con modalità diverse all'età della classe.



LA LOCATION E I SERVIZI

I 5 ettari di prati, boschi e castagneti su cui sorge Catena Rossa offrono molte possibilità di attività.

Partendo dalla Casa delle Fate a forma della conchiglia del Nautilus i bambini possono vivere **un'esperienza di contatto diretto con la natura che non dimenticheranno!**

La struttura dispone di locali coperti e riscaldati, servizi igienici, ampia area pic-nic, prati e boschi (5 ettari) completamente recintati e chiusi per la sicurezza dei bambini.

Non è attivo servizio bar nè ristorazione.

In Catena Rossa alla Porta delle Fate sono anche **presenti alcuni animali**: daini, pecore, oche, anatre, galline, cani e gatto.

Per quelli che girano liberi all'interno dell'area pic nic viene insegnato ai bambini come comportarsi in maniera adeguata e rispettosa

COME RAGGIUNGERCI

- **Arrivo in pullman in Valle di Sarezzo** (a circa 600 m dall'azienda). Viene messa a disposizione un'auto per gli zainetti dei bambini, le ceste di scuola e i bambini con difficoltà motorie o su sedia a rotelle. La passeggiata a piedi viene accompagnata dalla narrazione della storia di Fata Smemorina e dei suoi amici.
- **Arrivo diretto in Catena Rossa** con pullman piccolo/scuolabus (max 35 posti)
- **Richiesta trasbordo** su pullman più piccoli per gli ultimi 2 km (chiedere informazioni per contatti e indicazioni)



IL COSTO

La partecipazione ha un costo di:

€ 18 bambino

€ 8 adulto (genitori accompagnatori)

Per insegnanti, persone con invalidità civile al 100% e i loro accompagnatori **l'ingresso è gratuito.**

Nel costo è inclusa la stampa della foto

Pagamento con **bonifico bancario anticipato** da effettuare 30 giorni prima della data concordata della gita. In caso di assenza di un bimbo non saranno effettuati rimborsi, ma verrà consegnato un buono per partecipare ad una giornata famiglia.

CONTATTI

PER OGNI NECESSITA', CHIARIMENTO O COMUNICAZIONE
fare riferimento a Eleonora Pea

Catena Rossa alla Porta delle Fate
via M. D'Azeglio, 51 a Sarezzo (BS)

telefono **335 832 85 48** (anche Whatsapp)

mail: **info@catenarossa.it**

sito: **catenarossa.it**



LA TUA GITA

IN CATENA ROSSA ALLA PORTA DELLE FATE

Promemoria cose da portare e sapere



Attività dalle 9.30 alle 16.00



PRANZO al sacco e MERENDA

una BORRACCIA
(che riempiremo più volte durante la giornata)

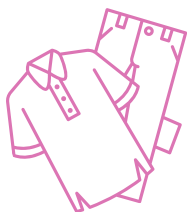

far vestire i bimbi a strati e in base al meteo
(siamo in collina)

scarpe da ginnastica (i sandaletti sono scomodi)

stivaletti in gomma e impermeabile/kway

abiti che possano essere sporcati



In caso di necessità particolari è assolutamente necessario informarci preventivamente per rendere l'esperienza adeguata alle esigenze.



Catena Rossa alla Porta delle Fate
via M. D'Azeglio, 51 a Sarezzo (BS)



Riferimento a Eleonora Pea
telefono **335 832 85 48** (anche Whatsapp)
mail: **info@catenarossa.it**
sito: **catenarossa.it**