



CREATIVITY CAMP

IN CATENA ROSSA ALLA PORTA DELLE FATE

Settimane tra arte e agricoltura per
bambini e ragazzi



via M. D'Azeglio, 51 a Sarezzo (BS)

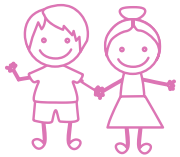

Bambini e ragazzi dai 4
agli 11 anni



Settimane dal lunedì al venerdì

Giugno

- 17 giugno
- 24 giugno

Luglio

- 15 luglio
- 22 luglio

Agosto

- 26 agosto

Settembre

- 2 settembre



Giornate dalle 8.00 alle 17.00

Possibilità di attivare servizio ingresso anticipato
dalle ore 7.00 e/o uscita posticipata fino alle ore 18.00.



€ 170 a settimana a bambino
(iva inclusa)
Sconti per fratelli.



CREATIVITY CAMP

IN CATENA ROSSA ALLA PORTA DELLE FATE

“CREATIVITY CAMP” è un **camp estivo esperienziale**, in cui **arte ed agricoltura** si fondono nell’attenzione al bambino, nel contatto con la natura e nelle personali espressioni artistiche grazie alla collaborazione di Fata Smemorina con vari artisti.

Attività legate all'AGRICOLTURA

L'**accudimento degli animali** (anatre, galline e daini), il contatto con cani e gatto, la **cura verso le coltivazioni**, la fienagione, il riconoscimento di **erbe spontanee** e del loro utilizzo (il tutto creato sotto forma di gioco e divertimento), permettono un approccio reale ed educativo verso il mondo che ci circonda, insegnando il rispetto e la cura verso gli esseri viventi ed i loro bisogni, passo importante verso l'empatia.

Attività legate all'ARTE

Lo sperimentarsi in forme artistiche differenti (**bubble art, magia, disegno, musica, teatro, hip hop, giocoleria, fumetto**) porta il bambino a venire a contatto con la propria espressività, ad avvicinarsi alle diverse arti per scoprire il proprio talento, esprimendo appieno la propria personale creatività.



CREATIVITY CAMP

IN CATENA ROSSA ALLA PORTA DELLE FATE

ABBIGLIAMENTO CAMP

Consigliate **scarpe da ginnastica** per le passeggiate nel bosco, i sandaletti risulterebbero poco comodi.

Portare un **cambio** da tenere in azienda per la settimana in caso di necessità (un pantalone lungo, maglietta e giacchino in caso di temperatura più fresca), **un costume, un cappellino, un salviettone e la crema solare e delle ciabattine mare** (utilizzeremo giochi d'acqua per le giornate più torride).

Vestire i bimbi a strati (ricordiamo che siamo a 500 m di altezza, la temperatura differisce di circa 4 gradi dalla città).

ABBIGLIAMENTO AGRICOLO

I bambini avranno necessità di **stivaletti in gomma** e, in caso di pioggia, di **impermeabile**.

ABBIGLIAMENTO ARTISTICO

I bambini esploreranno varie discipline artistiche, considerate di far **indossare abiti che possano essere sporcati** senza timore (o un camicione vecchio da coprire i vestiti)



CREATIVITY CAMP

IN CATENA ROSSA ALLA PORTA DELLE FATE

RITIRO DEI BAMBINI

ATTENZIONE: per motivi di sicurezza vanno indicate le persone che hanno il permesso di venire a prendere il bambino, con il n di carta d'identità.

CONFERMA ISCRIZIONE

Per confermare l'iscrizione e garantirsi di far partecipare al Creativity Camp il proprio figlio (o i propri figli) è necessario il versamento di una caparra di €50 a figlio a settimana

Ecco i dati per il versamento:

IBAN: IT 35 W 08340 55220 0000 0065 0201

Banca CASSA PADANA filiale di Sarezzo c/c intestato a Eleonora Pea

CAUSALE DEL BONIFICO : CAPARRA CREATIVITY CAMP DI (nome e cognome del bimbo/i) PER LE SETTIMANE (date delle settimane)



CREATIVITY CAMP

IN CATENA ROSSA ALLA PORTA DELLE FATE

SALDO

Il saldo deve essere versato sullo stesso IBAN prima dell'inizio del camp specificando nella causale tutti i riferimenti

FATTURAZIONE

Per l'emissione della fattura è necessario fornire:

Cognome e Nome (dell'intestatario del Conto Corrente)

Indirizzo completo (Via/Piazza , n. civico, paese e provincia)

Codice Fiscale (obbligatorio)

e-mail per invio ricevuta fattura

CONTATTI

PER OGNI NECESSITA', CHIARIMENTO O COMUNICAZIONE

fare riferimento a Eleonora Pea

telefono **335 832 85 48** (anche Whatsapp)

mail: **info@catenarossa.it**



CREATIVITY CAMP

IN CATENA ROSSA ALLA PORTA DELLE FATE



Promemoria cose da portare e sapere

- stampa del modulo d'iscrizione compilato
- SALDO della settimana
- PRANZO al sacco e MERENDA meglio in BORSA TERMICA (noi diamo frutta dagli alberi o pomodori e ghiacciolo)
- una BORRACCIA (che riempiamo più volte durante la giornata)



zainetto con cerniere per il pranzo

In caso di fratelli è necessario avere zainetti divisi per bambino.



zainetto o sacca per il **cambio**

- | | |
|---|--|
| <input type="checkbox"/> 2 magliette | <input type="checkbox"/> costume |
| <input type="checkbox"/> mutandine | <input type="checkbox"/> cappellino |
| <input type="checkbox"/> pantaloncini corti | <input type="checkbox"/> salviettone |
| <input type="checkbox"/> pantalone lungo | <input type="checkbox"/> crema solare |
| <input type="checkbox"/> giacchino/felpina | <input type="checkbox"/> ciabattine mare |

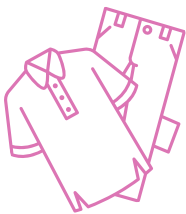

- vestire i bimbi a strati
- scarpe da ginnastica (i sandaletti sono scomodi)
- stivaletti in gomma e impermeabile
- abiti che possano essere sporcati (o un camicione vecchio da coprire i vestiti)



In caso di necessità particolari del bambino (o certificazioni) è assolutamente necessario informarci preventivamente per rendere il soggiorno del piccolo adeguato alle sue esigenze.