

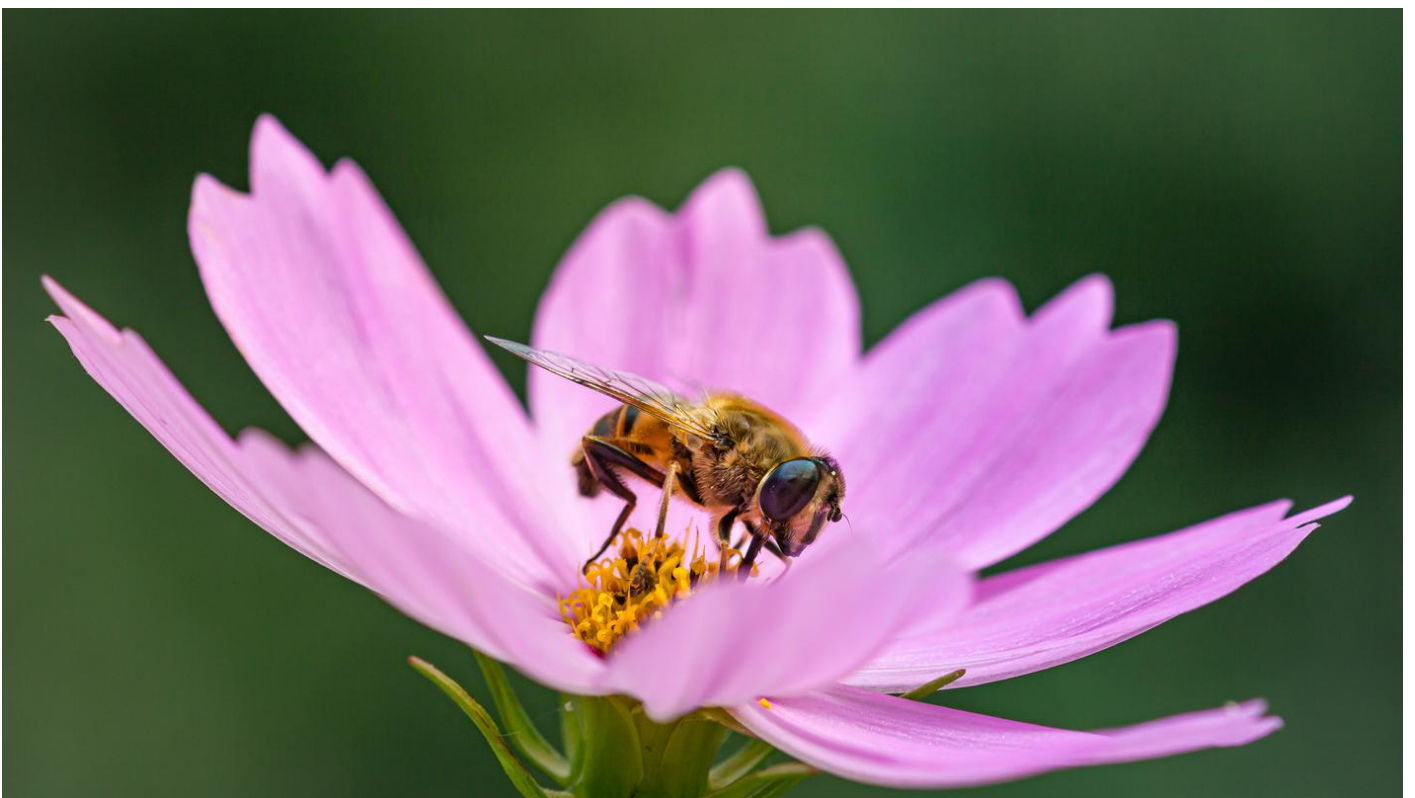

PROPOSTA PER
SCUOLA INFANZIA

L'ape Pea
ed il fantastico
mondo delle api

CON APE PEA
IN CATENA ROSSA ALLA PORTA DELLE FATE





LA PROPOSTA

L'Ape Pea è una grossa ape, con una pancia prominente, che si sente completamente a proprio agio perché convinta di essere snella.

Parla in un modo tutto suo e pensa solo a giocare perdendo di vista tutti gli importanti compiti che deve svolgere durante la sua crescita.

Con l'aiuto dei bambini (trasformati in api) imparerà i vari compiti che dovrà assolvere nella sua vita da ape, da quando la Regina depone l'ovino a quando l'Ape Pea sarà in grado di uscire dall'alveare divenendo un'ape bottinatrice.

La vita delle Api trasformata in un gioco , la classe diviene una grande famiglia operaia e impara, divertendosi, l'importanza delle api nella nostra vita.



LE NECESSITA' DEI BAMBINI

Osservando i bambini dopo i due anni di pandemia durante i centri estivi, ci siamo accorti di quanto l'isolamento fisico li abbia portati a non saper più gestire i propri e altrui "confini", facendo scaturire spesso conflitti fisici e un certo malessere emotivo. Sempre osservando l'andamento dei gruppi durante i nostri centri estivi, abbiamo visto come il contatto con la natura e il movimento all'aria aperta abbia permesso di ricreare relazioni più sane con i compagni.

Il gioco consiste proprio nello scoprire che il lavoro di un singolo individuo è indispensabile alla vita di tutta la comunità, come ci insegnano le api

LA FANTASIA

Elementi predominanti sono **la fantasia** e **il personaggio di Ape Pea**, che i bambini ameranno, in quanto un po' strampalato ma "vero".





IL PROGRAMMA

- **h 9.30** circa ARRIVO e passeggiata accompagnati fino in azienda, bagno e merendina
- **h 10.30** L'arnia e gli strumenti dell'apicoltore
- **h 11.30** Percorso dell'Ape Pea
- **h 12.00** Pranzo al sacco e gioco libero
- **h 13.30** Laboratorio con la cera a freddo: "L'APE CANDELA"
- **h 14.30** Drammatizzazione della vita delle api da parte dei bimbi
- **h 15.00** Gioco delle Api
- **h 16.30** Saluti e partenza dalla Casa delle Fate

IMPORTANTE DA SAPERE

- **Il programma della giornata e gli orari sono indicativi**, potrebbero infatti subire variazioni in base al numero di classi o di alunni presenti, accordi o bisogni della scuola.
- La struttura è adeguatamente attrezzata per accogliere i bambini diversamente abili, tuttavia **alcuni tratti di bosco sul versante della collina non sono raggiungibili in sedia a rotelle**.
- Si richiede quindi di anticipare le esigenze del gruppo per concordare preventivamente un'attività su misura che permetta a tutti i componenti della classe di vivere l'esperienza
- **La proposta viene presentata con modalità diverse all'età della classe.**



LA LOCATION E I SERVIZI

I 5 ettari di prati, boschi e castagneti su cui sorge Catena Rossa offrono molte possibilità di attività.

Partendo dalla Casa delle Fate a forma della conchiglia del Nautilus i bambini possono vivere **un'esperienza di contatto diretto con la natura che non dimenticheranno!**

La struttura dispone di locali coperti e riscaldati, servizi igienici, ampia area pic-nic, prati e boschi (5 ettari) completamente recintati e chiusi per la sicurezza dei bambini.

Non è attivo servizio bar nè ristorazione.

In Catena Rossa alla Porta delle Fate sono anche **presenti alcuni animali**: daini, pecore, oche, anatre, galline, cani e gatto.

Per quelli che girano liberi all'interno dell'area pic nic viene insegnato ai bambini come comportarsi in maniera adeguata e rispettosa

COME RAGGIUNGERCI

- **Arrivo in pullman in Valle di Sarezzo** (a circa 600 m dall'azienda). Viene messa a disposizione un'auto per gli zainetti dei bambini, le ceste di scuola e i bambini con difficoltà motorie o su sedia a rotelle. La passeggiata a piedi viene accompagnata dalla narrazione della storia di Fata Smemorina e dei suoi amici.
- **Arrivo diretto in Catena Rossa** con pullman piccolo/scuolabus (max 35 posti)
- **Richiesta trasbordo** su pullman più piccoli per gli ultimi 2 km (chiedere informazioni per contatti e indicazioni)





IL COSTO

La partecipazione ha un costo di:

€ 18 bambino

€ 8 adulto (genitori accompagnatori)

Per insegnanti, persone con invalidità civile al 100% e i loro accompagnatori **l'ingresso è gratuito.**

*Il costo è comprensivo del **kit dell'Ape Pea** che viene consegnato e lasciato ad ogni partecipante*

Pagamento con **bonifico bancario anticipato** da effettuare 30 giorni prima della data concordata della gita. In caso di assenza di un bimbo non saranno effettuati rimborsi, ma verrà consegnato un buono per partecipare ad una giornata famiglia.

CONTATTI

PER OGNI NECESSITA', CHIARIMENTO O COMUNICAZIONE fare riferimento a Eleonora Pea

Catena Rossa alla Porta delle Fate
via M. D'Azeglio, 51 a Sarezzo (BS)

telefono **335 832 85 48** (anche Whatsapp)

mail: **info@catenarossa.it**

sito: **catenarossa.it**



LA TUA GITA

IN CATENA ROSSA ALLA PORTA DELLE FATE

Promemoria cose da portare e sapere



- Attività dalle 9.30 alle 16.30



- PRANZO al sacco e MERENDA
(prediligi contenitori che riducono la produzione di rifiuti come borraccia per l'acqua e box multiuso)

- vestire i bimbi a strati e in base al meteo
(siamo in collina)

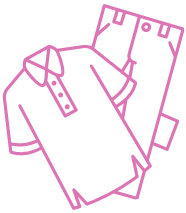

- abiti che possano essere sporcati
- scarpe adatte all'**attività outdoor**
(ad esempio stivaletti in gomma/scarponcini/ scarpe da ginnastica ma no tela)
- valutare se dotare di scarpe di ricambio
- impermeabile/kway

I sandaletti sono sempre scomodi, a prescindere dalla stagione



In caso di necessità particolari è assolutamente necessario informarci preventivamente per rendere l'esperienza adeguata alle esigenze.



Catena Rossa alla Porta delle Fate
via M. D'Azeglio, 51 Sarezzo (BS)



Riferimento a Eleonora Pea
telefono **335 832 85 48** (anche Whatsapp)
mail: **info@catenarossa.it**
sito: **catenarossa.it**